

PLAN DE SITUATIE

Com. Bordesti, Sat Bordestii de Jos, str. Calea Tamboiesti, Tarla 24, Parcela 670Cc, 671V, C.F. 51249, jud. Vrancea

Prezentul proiect reprezinta proprietatea intelectuala a firmei S.C. ARHIFUSION S.R.L. - Prezentul proiect poate fi folosit doar pentru aceasta lucrare - Orice reproducere partiala sau totala poate fi facuta doar cu acordul prealabil al S.C. ARHIFUSION S.R.L.

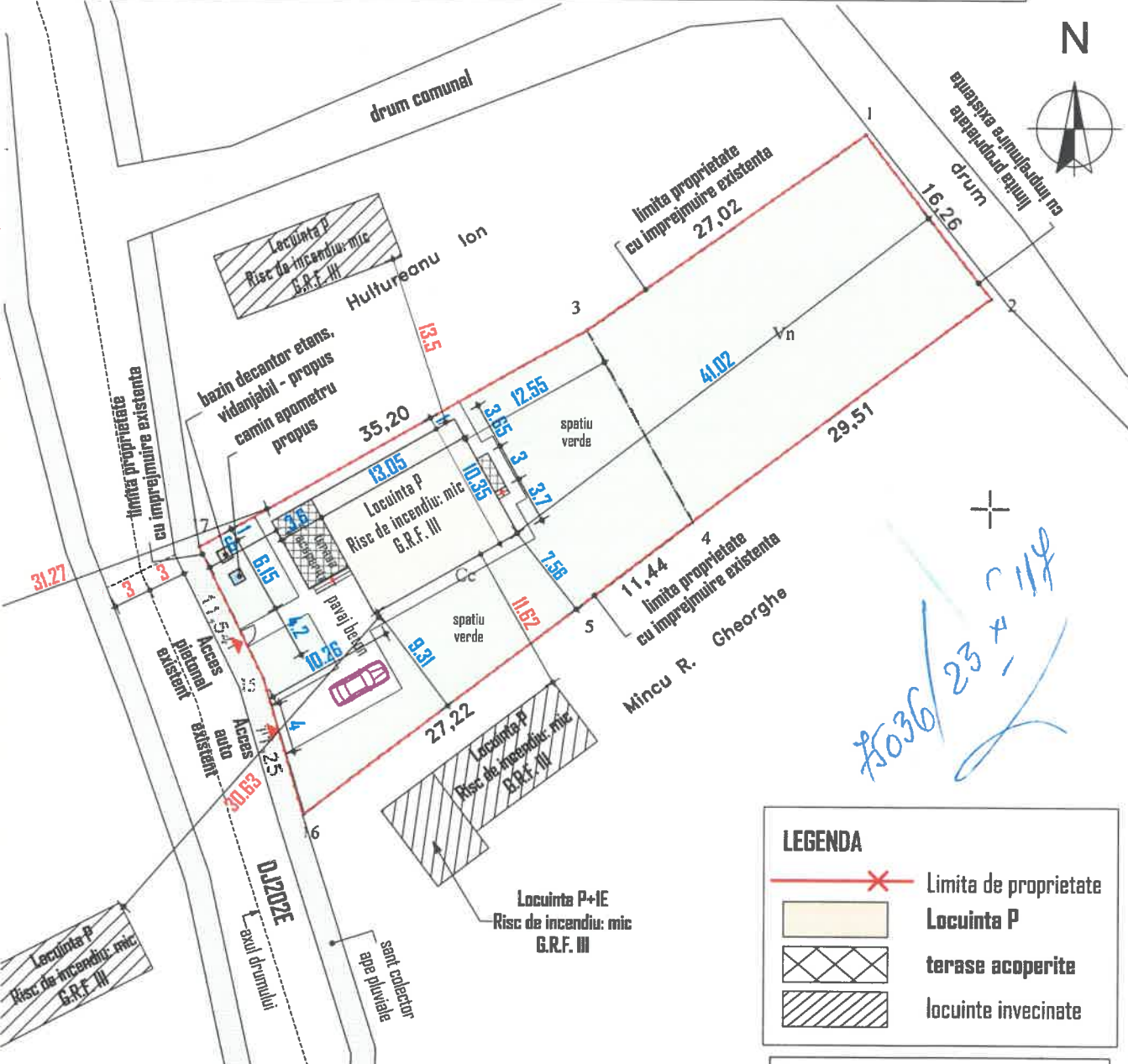

Handwritten: 5036 / 23 x 118

LEGENDA	
	Limita de proprietate
	Locuinta P
	terase acoperite
	locuinte invecinate

INDICI URBANISTICI raportati la teren Cc propus = 1195,00 mp:			
S. totala teren	=	1195,00 mp	(teren intravilan)
Sc. la sol totala	=	157,21 mp	
Sd. totala	=	157,21 mp	
POT propus	=	13,15 %	POT maxim = 20,00 %
CUT propus	=	0,13	CUT maxim = 0,40

Suprafete Locuinta propusa :	
S. construita la sol totala	= 160,21 mp
S. construita locuinta	= 135,07 mp
S. utila locuinta	= 109,28 mp
S. construita terase acoperite	= 22,14 mp
S. podest neacoperit	= 3,00 mp
Regim de inaltime:	Parter

S.C. ARHIFUSION S.R.L. Bordesti, Jud. Vrancea, tel: 0732 528 732 Nr. O.R.C. J39/98/15.02.2017; CUI: 37041352		Beneficiar: TOCILA CATALIN-NARCIS		Proiect: 3/01/23	
VERIFICATOR/ EXPERT	NUME	SEMNTURA	CERINTA	REFERAT/EXPERTIZA NR. DATA	
SPECIFICATIE	NUME	SEMNTURA	Scara: 1:500	Titlu proiect:	Construire LOCUINTA PARTER
sef proiect:	arh. Marius ROSCA			Com. Bordesti, Sat Bordestii de Jos, str. Calea Tamboiesti, Tarla 24, Parcela 670Cc, 671V, C.F. 51249, Jud. Vrancea	
proiectat:	arh. Marius ROSCA		Data:	Titlu plansa:	Plan de situatie
desenat:	Adrian PANAITE		01.2023		Faza: D.T.A.C. + P.T.
					Plansa nr. A-02